



FIRST

CAPITAL MARKETS

**INFORME SEMANAL
DE MERCADO**

08 al 14 de marzo 2025

Informe Semanal

Noticias del Mercado

Lo que pasó esta Semana

Internacional:

- La inflación de Estados Unidos subió 0,2% en febrero, marcando una desaceleración respecto al 0,5% de enero. La caída fue impulsada por los precios de la energía (especialmente la nafta) y la baja en la inflación núcleo. En los últimos 12 meses, avanzó 2,8%, por debajo del 2,9% esperado y del 3% anterior. La inflación núcleo pasó de 0,4% mensual a 0,2% en febrero.
- El S&P 500 cayó 10% desde su máximo del 19 de febrero de 2025.
- Las tasas de los Treasuries siguen comprimidas, tras una pausa por el repunte de los Bunds alemanes. La tasa a 10 años está 50 puntos básicos por debajo de su máximo de enero, y los bonos a 2 años también se comprimen, aplanando la curva y reflejando dudas sobre el crecimiento futuro. La probabilidad de recesión en EE. UU. en los próximos 12 meses subió al 20%. Citigroup redujo su recomendación sobre el equity estadounidense a “Neutral” y aumentó la de China a “Overweight”.
- El oro subió 0,4% a US\$3.001,20 por primera vez en la historia, impulsado por compras de bancos centrales, la fragilidad económica global y los esfuerzos de Trump para reescribir las reglas comerciales.
- Trump anunció un arancel adicional del 25% sobre el acero y aluminio canadiense, lo que eleva el total al 50%. La UE respondió con amenazas de aranceles de represalia a importaciones norteamericanas por €26.000 millones. Trump también prometió recortes de impuestos y alivio regulatorio para la industria manufacturera estadounidense.
- En Brasil, la inflación subió 5,06% interanual en febrero, medio punto más que en enero, alcanzando su nivel más alto desde septiembre de 2023.

Local:

- Los precios al consumidor (IPC) aumentaron 2,4% en febrero de 2025 respecto de enero y 66,9% interanual
- El gobierno emitió un DNU que autoriza operaciones de crédito bajo el próximo programa de facilidades extendidas (EFF) con el FMI, permitiendo usar los fondos para recomprar letras intransferibles del Banco Central y cancelar obligaciones del EFF 2022 con vencimiento en los próximos cuatro años, lo que extendería el programa hasta la próxima administración. Los detalles aún no se conocen y se espera su aprobación en abril.
- El Tesoro colocó VN\$ 3.51 billones, con una demanda de hasta VN\$ 4,35 billones (1,24X). Se colocaron \$4,45 billones en pesos, ligeramente por debajo de los vencimientos de la semana (\$4,6 billones), con una refinanciación del 96,9%. La mayor demanda fue para la LECAP de corto plazo, seguida de la S30Y5. La LELINK S16E6 fue desierta.
- Las expectativas de inflación para febrero y marzo suben levemente, con una proyección de 2,3% en febrero y 2,2% en marzo, ambas 0,2 p.p. por encima de las estimaciones previas. Para 2025, se espera una inflación de 23,3% y una inflación núcleo de 23,1%. Las expectativas de actividad mejoraron, proyectando un crecimiento de 4,8% para 2025. El crawling peg del tipo de cambio oficial se mantendría en 1% al menos hasta fin de año.
- Se suspendió la reunión bicameral sobre el nuevo programa con el FMI, que se reprogramará para la próxima semana. La comisión tiene hasta el 25 de marzo para emitir dictamen sobre el DNU.
- El IPCBA subió 2,1% en febrero, desacelerándose respecto al 3,1% de enero.

Informe Semanal

Calendario Semanal

Calendario Económico					
Región	Lunes 17/3/2025	Martes 18/3/2025	Miércoles 19/3/2025	Jueves 20/3/2025	Viernes 21/3/2025
Estados Unidos	Ventas minoristas (Mensual)	Inicios construcción de viviendas (Feb)	Proyecciones económicas del FOMC / Anuncio decisión de política monetaria	Nuevas peticiones de subsidio por desempleo	-
Europa	-	Balanza comercial de la zona euro (Ene)	Inflación en la zona euro (Anual) (Feb)	Boletín Económico del BCE	Cumbre de líderes de la UE
Emergentes	-	-	Anuncio decisión de política monetaria (Brasil)	-	-
Argentina	-	Índice del costo de la construcción (ICC). Febrero de 2025	Informe de avance del nivel de actividad. Cuarto trimestre de 2024	-	-

PAGOS DE ESTA SEMANA		
TÍTULO	FECHA	PAGO
-	-	-
-	-	-
-	-	-
-	-	-
-	-	-
-	-	-

PAGOS DE ESTE MES		
TÍTULO	FECHA	PAGO
TZXM5	31/3/2025	CAPITAL
TV25	31/3/2025	CAPITAL
S31M5	31/3/2025	CAPITAL
-	-	-
-	-	-
-	-	-
-	-	-

Informe Semanal

Resumen de Mercado



FIRST
CAPITAL MARKETS

	14/3/2025	Var. Semanal	MTD	YTD (2)
Tasas de Referencia				
US 2Y *	4,02%	2,1 bps	-5,7 bps	-23,1 bps
US 10Y *	4,32%	0,2 bps	3,3 bps	-22,5 bps
Riesgo País	739,00 bps	45,4 bps	-36,5 bps	101,7 bps
BADLAR Privados (1) *	28,94%	118,8 bps	37,5 bps	-300,0 bps
(1) Tasas calculadas como TNA (2) Variación acumulada desde principio de año				
MONEDAS				
Dólar A 3500- MULC	1.068,54	0,2%	0,6%	3,5%
Dólar MEP	1.237,64	1,4%	1,9%	5,8%
Dólar CCL	1.242,01	1,7%	1,1%	5,9%
Canje	0,02%	-74,2%	-95,5%	-98,8%
Dólar / Euro	1,09	0,5%	4,7%	4,6%
DXY (Dollar Index)	103,72	-0,1%	-3,3%	-4,1%
Real / Dólar	5,74	-0,8%	-1,7%	-7,4%
Índices (USDC)				
América				
Merval	1.880,49	1,5%	5,3%	-13,0%
S&P 500 (USA)	562,81	-2,3%	-3,8%	-4,3%
Nasdaq (USA)	17.754,09	-2,4%	-4,3%	-8,9%
DowJones (USA)	41.488,19	-3,1%	-4,1%	-2,5%
Bovespa (Brasil)	22.464,44	4,4%	5,4%	30,9%
Europa				
DAX (Alemania)	25.014,26	0,4%	6,7%	20,7%
CAC 40 (Francia)	8.736,37	-0,7%	3,7%	14,8%
IBEX 35 (España)	14.152,26	-1,4%	2,6%	17,9%
COMMODITIES (CHICAGO)				
Soja (USD/Ton.)	367,13	-1,1%	-2,3%	1,8%
Maíz (USD/Ton.)	175,39	-2,1%	-4,1%	-1,5%
Trigo (USD/Ton.)	200,51	2,2%	-0,2%	-0,5%
Oro (USD/Onza Troy)	2.982,14	2,5%	3,7%	14,5%

Spread de riesgo soberano en el gobierno de Milei
(serie diaria en bps)

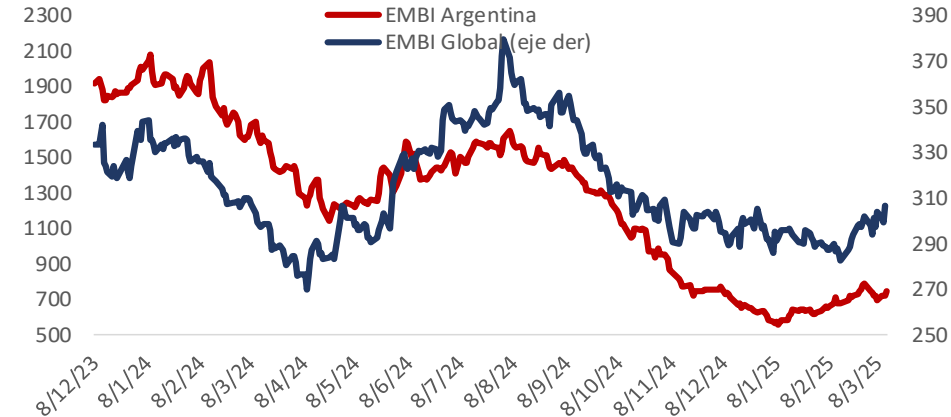

Tasas 2Y

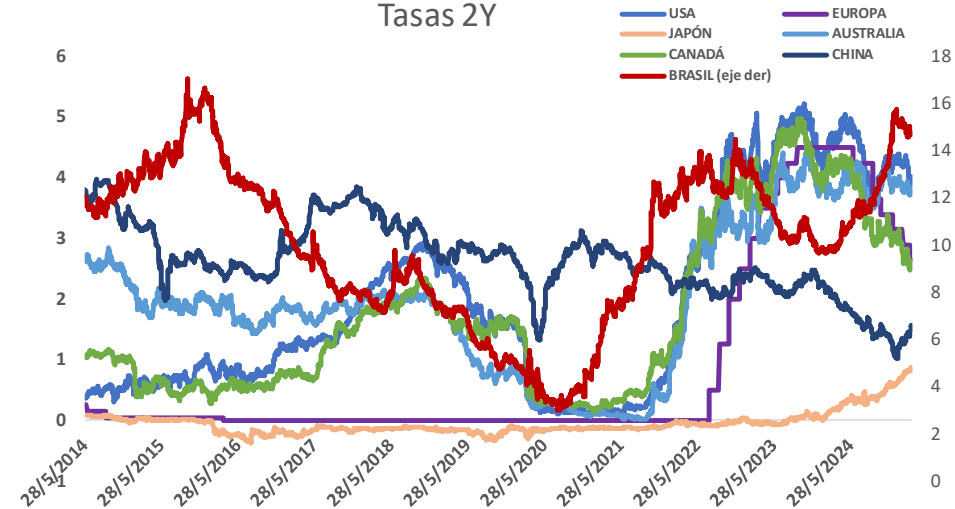

*Precios al cierre del día hábil anterior a la fecha del informe

Informe Semanal

Resumen de Mercado

Inflación		
Febrero	YTD	Últimos 12 meses
2,40%	4,65%	66,90%

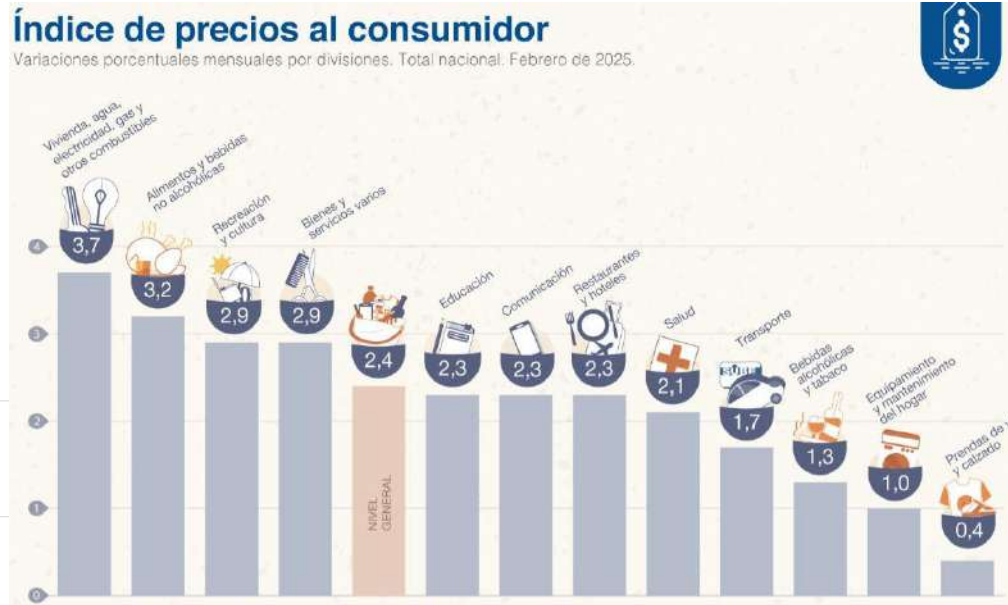

Mediciones de inflación

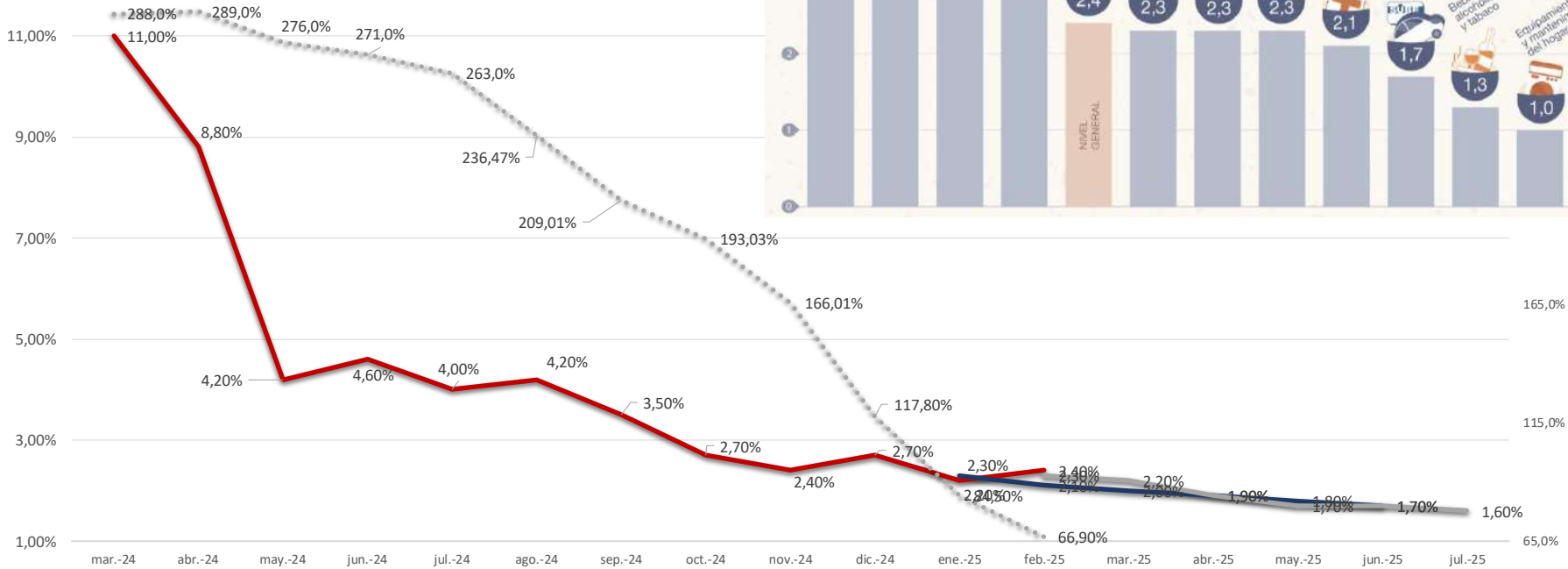

	mar.-24	abr.-24	may.-24	jun.-24	jul.-24	ago.-24	sep.-24	oct.-24	nov.-24	dic.-24	ene.-25	feb.-25	mar.-25	abr.-25	may.-25	jun.-25	jul.-25
IPC	11,00%	8,80%	4,20%	4,60%	4,00%	4,20%	3,50%	2,70%	2,40%	2,70%	2,20%	2,40%	2,20%	1,90%	1,80%	1,70%	1,60%
REM ENERO											2,30%	2,10%	2,00%	1,90%	1,80%	1,70%	
REM FEBRERO											2,30%	2,30%	2,20%	1,90%	1,70%	1,70%	
Interanual	288,0%	289,0%	276,0%	271,0%	263,0%	236,47%	209,01%	193,03%	166,01%	117,80%	84,50%	66,90%					

Informe Semanal

Reservas internacionales de BCRA

Reservas internacionales del BCRA. Última estimación de Reservas netas al 11/3/2025. Cifras en millones de USD.

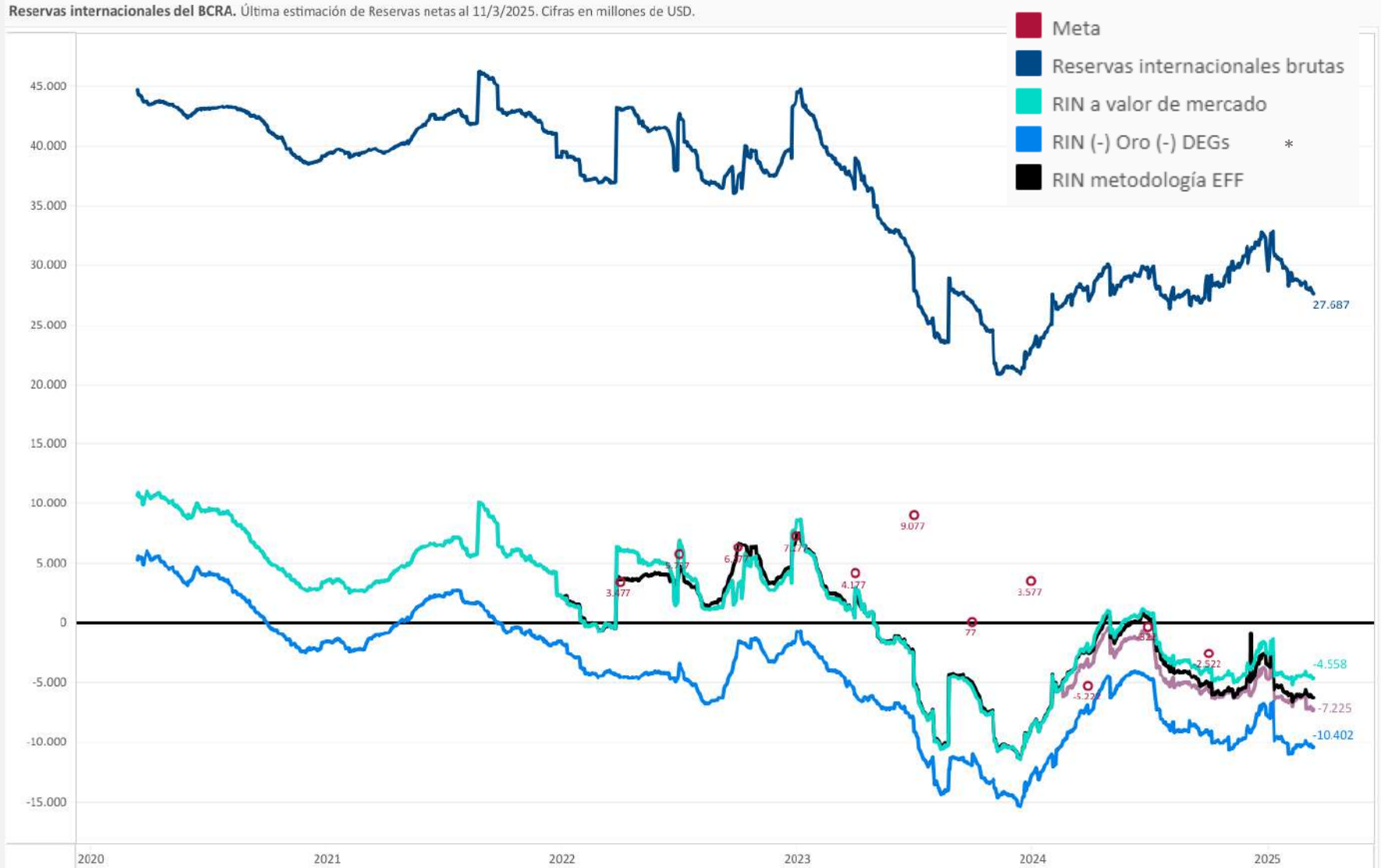

Fuente: 1816

* RIN a valor de mercado: reservas brutas - encajes - swap chino - repo del BCRA con SEDESA

Informe Semanal

Internacional



IPC Core de Estados Unidos

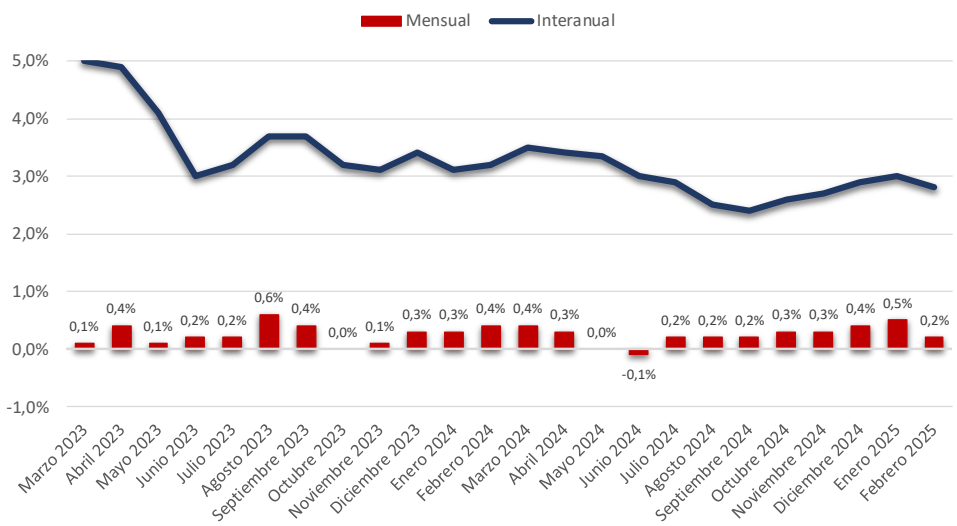

Tasa interés FED

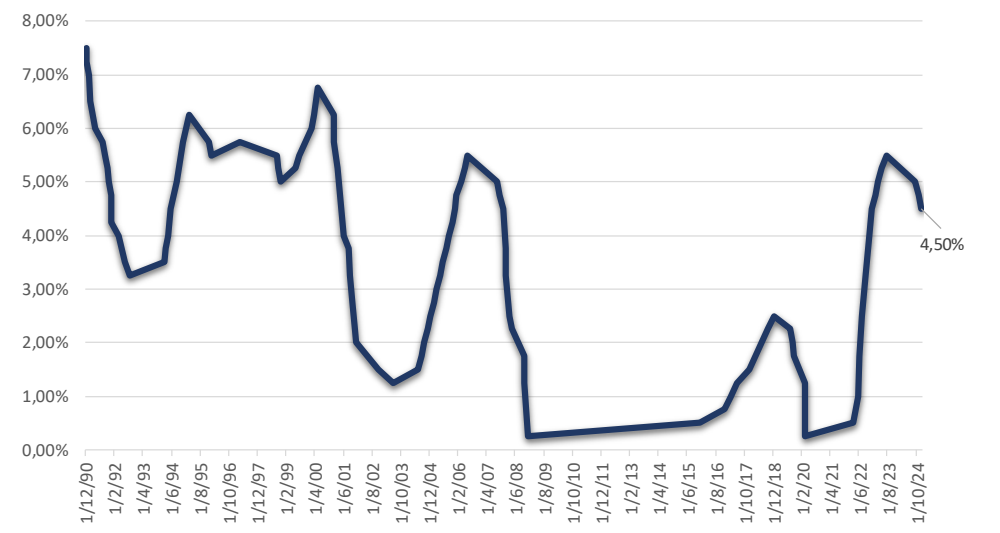

Empleo Estados Unidos

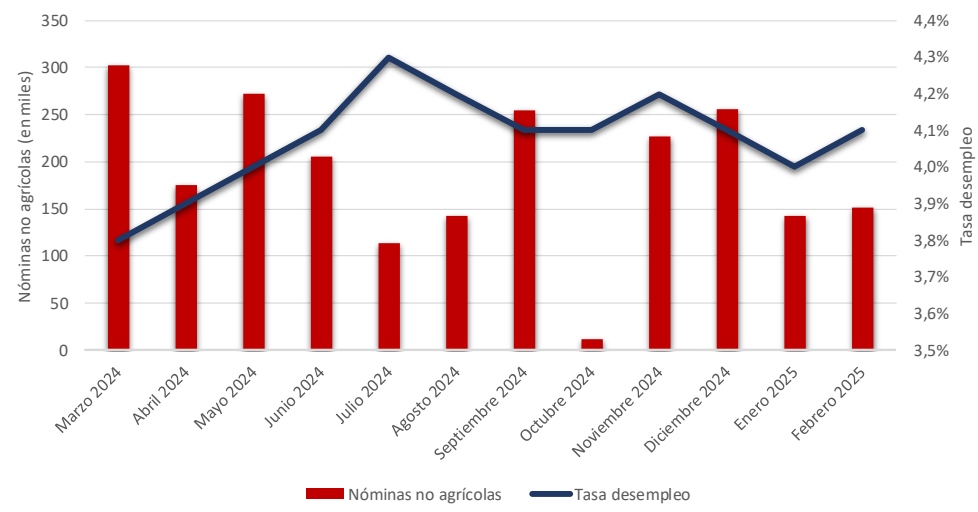

PMI de servicios, manufacturero y compuesto Estados Unidos

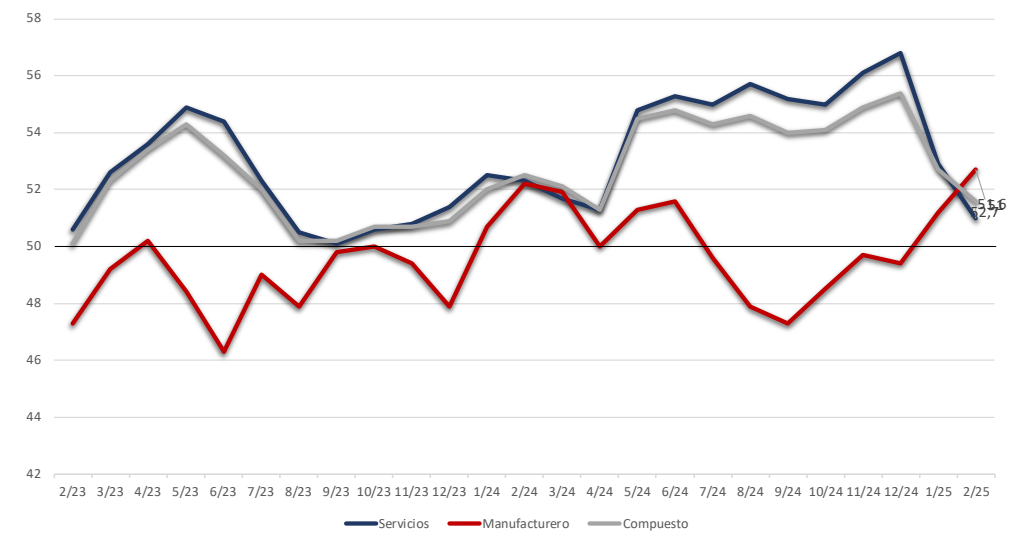

Informe Semanal

Cauciones, Cheques de Pago Diferido y Pagará

CAUCIONES EN ARS Y USD				
Plazo (días)	Moneda	TNA Prom.	TEA	Monto Nominal
3	ARS	26,27%	30,01%	2.647.618.164.313
7	ARS	28,82%	33,30%	44.187.259.061
14	ARS	29,17%	33,65%	3.699.170.914
21	ARS	27,44%	31,29%	21.725.470
31	ARS	29,29%	33,54%	3.285.787.643
3	USD	5,60%	5,76%	574.315.421

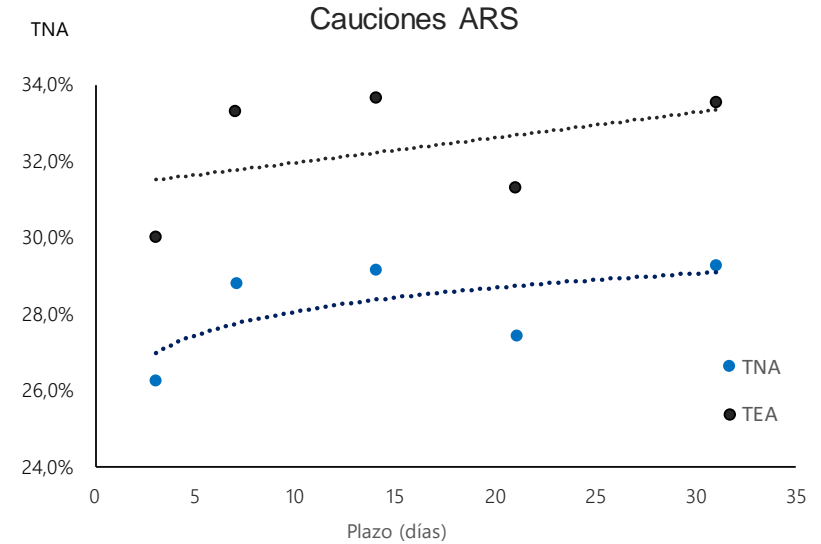

CPD Avalados SGRS (ARS)				
Plazo (días)	TNA Prom.	TEA	Monto Nominal	Cant. Negociada
0-30	29,6%	34,0%	964.395.386	53
31-60	30,0%	34,0%	796.313.221	113
61-90	30,0%	33,5%	879.576.973	143
91-120	31,3%	34,7%	1.004.493.419	118
121-150	31,6%	34,5%	474.933.567	68
181-210	31,5%	33,6%	660.416.027	57

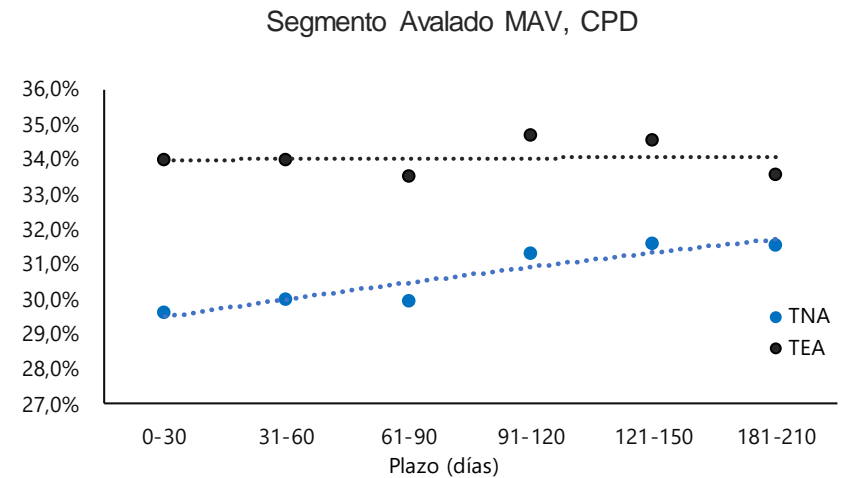

Informe Semanal

Soberanos en USD Ley Local

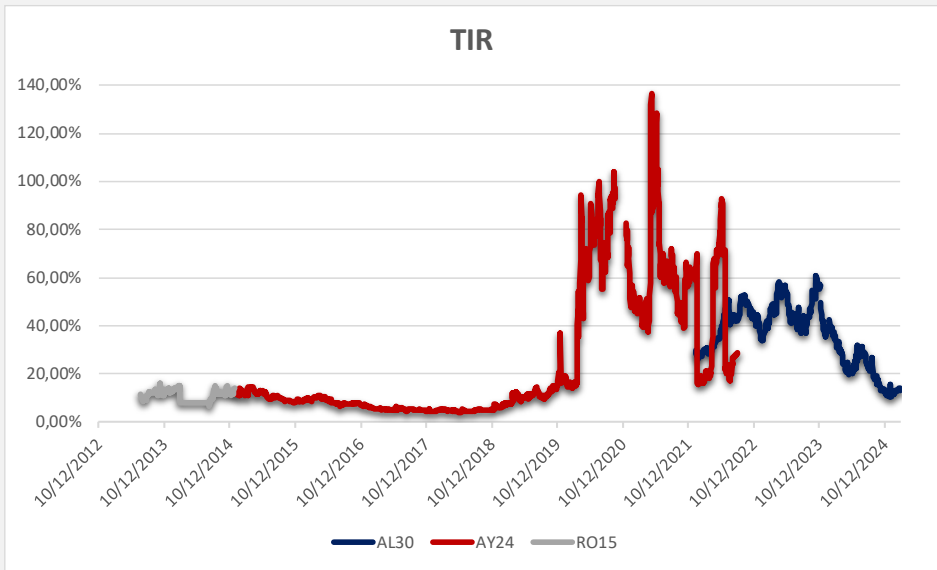
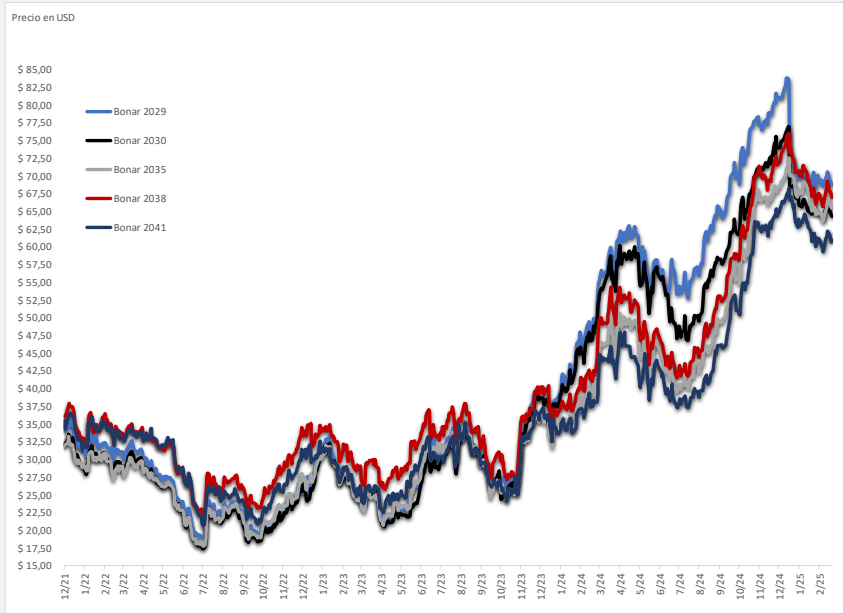
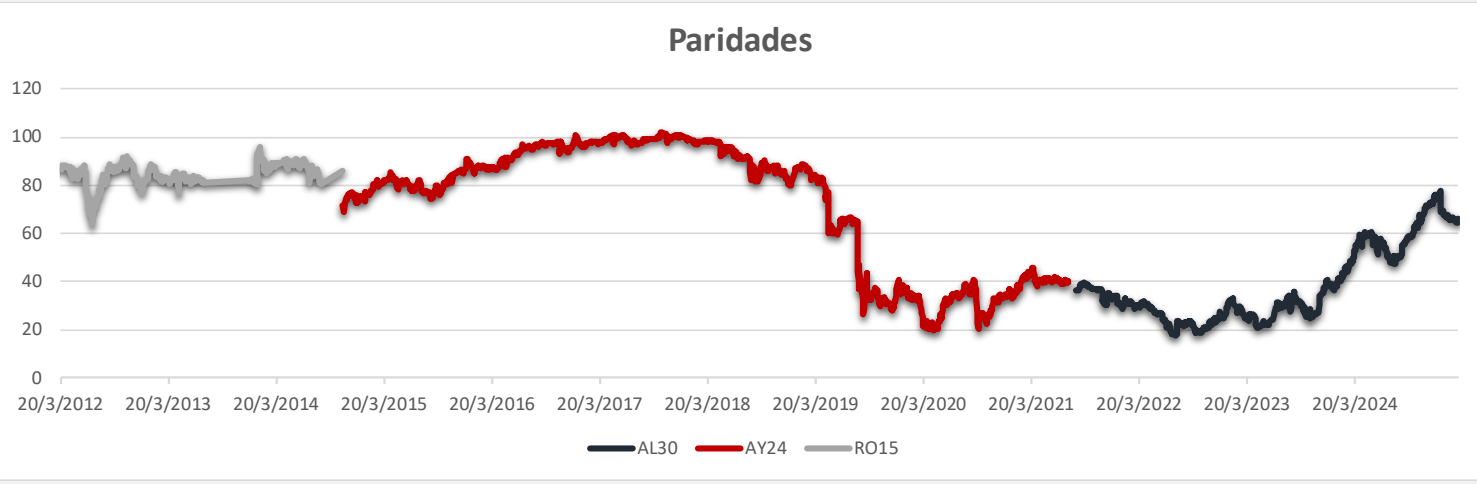

Informe Semanal

Títulos Públicos

SOBERANOS EN DÓLARES							Información al 14-03	
Ticker	Maturity	Próx. Vto	TIR	Duration	Precio	Var.semanal		
AL29	9/7/2029	9/7/2025	14,36%	2,1	68,8	-2,5%		
AL30	9/7/2030	9/7/2025	13,99%	2,5	64,3	-2,1%		
AL35	9/7/2035	9/7/2025	11,71%	6,3	66,0	-1,2%		
AE38	9/1/2038	9/7/2025	12,81%	5,4	67,0	-3,3%		
AL41	9/7/2041	9/7/2025	11,67%	6,7	61,0	-2,0%		
GD29	9/7/2029	9/7/2025	12,55%	2,1	71,1	-1,2%		
GD30	9/7/2030	9/7/2025	13,39%	2,5	65,1	-1,8%		
GD35	9/7/2035	9/7/2025	11,76%	6,3	65,8	-2,7%		
GD38	9/1/2038	9/7/2025	12,12%	5,4	69,2	-2,8%		
GD41	9/7/2041	9/7/2025	11,91%	6,7	60,1	-3,9%		
GD46	9/7/2046	9/7/2025	11,51%	6,3	63,1	-4,2%		

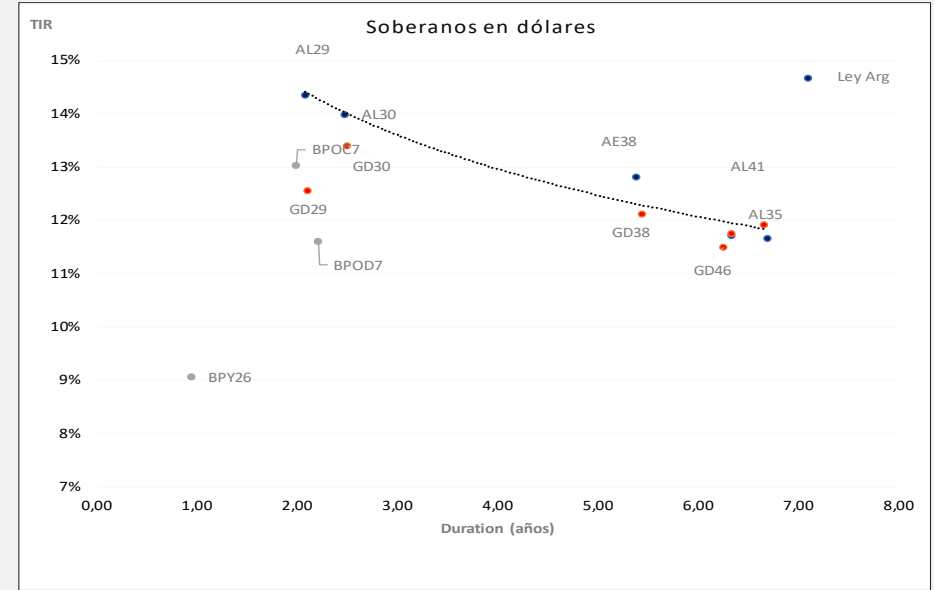

BOPREAL											Información al 14-03	
Ticker	Maturity	Próx. Vto	TIR	Duration	Put Afip	TIR Afip	Duration Afip	Precio	Var.semanal			
BPOA7	31/10/2027	30/4/2025	7,24%	2,22	30/4/2025	53,36%	0,12	97,35	0,4%			
BPJ25	30/6/2025	30/6/2025	-30,96%	0,17				35,46	-0,3%			
BPOB7	31/10/2027	30/4/2025	9,98%	2,21	30/4/2026	15,39%	1,08	92,05	-1,0%			
BPY26	1/6/2026	2/6/2025	9,06%	0,95				94,88	-0,3%			
BPOC7	31/10/2027	30/4/2025	12,22%	2,21	30/4/2027	13,04%	1,99	88,05	-2,5%			
BPOD7	31/10/2027	30/4/2025	11,61%	2,21				89,10	-1,6%			

Informe Semanal

Títulos Públicos



FIRST
CAPITAL MARKETS

SOBERANOS AJUSTADOS POR CER			Información al 14-03			
Ticker	Maturity	Próx. Vto	TIR	Duration	Precio	Var.semanal
TZXM5	31/3/2025	31/3/2025	11,5%	0,0	149,5	0,6%
TZXY5	30/5/2025	30/5/2025	3,5%	0,2	112,2	0,6%
TZX25	30/6/2025	30/6/2025	5,8%	0,3	218,5	0,9%
TZXO5	31/10/2025	31/10/2025	7,8%	0,6	107,8	2,6%
TX25	9/11/2025	9/5/2025	6,4%	0,6	1140,5	0,5%
TZXD5	15/12/2025	15/12/2025	9,1%	0,7	187,5	0,9%
TZXM6	31/3/2026	31/3/2026	9,5%	0,9	146,4	0,6%
TZX26	30/6/2026	30/6/2026	10,0%	1,2	239,3	0,1%
TZXO6	31/10/2026	31/10/2026	10,2%	1,5	96,5	0,4%
TX26	9/11/2026	9/5/2025	9,4%	0,8	1823,5	0,9%
TZXD6	15/12/2026	15/12/2026	10,5%	1,6	168,0	-0,7%
TZXM7	31/3/2027	31/3/2027	10,4%	1,8	122,8	-0,4%
TZX27	30/6/2027	30/6/2027	10,3%	2,1	216,3	-0,3%
TZXD7	15/12/2027	15/12/2027	10,3%	2,5	152,8	-0,9%
TZX28	30/6/2028	30/6/2028	10,2%	3,0	196,5	-0,9%
TX28	9/11/2028	9/5/2025	9,9%	1,6	1704,0	0,2%
DICP	30/12/2032	30/6/2025	6,8%	3,2	36970,0	-2,9%
PARP	30/12/2038	30/3/2025	9,6%	6,9	21450,0	-3,4%
CUAP	30/12/2045	30/6/2025	9,6%	9,5	26530,0	-3,7%

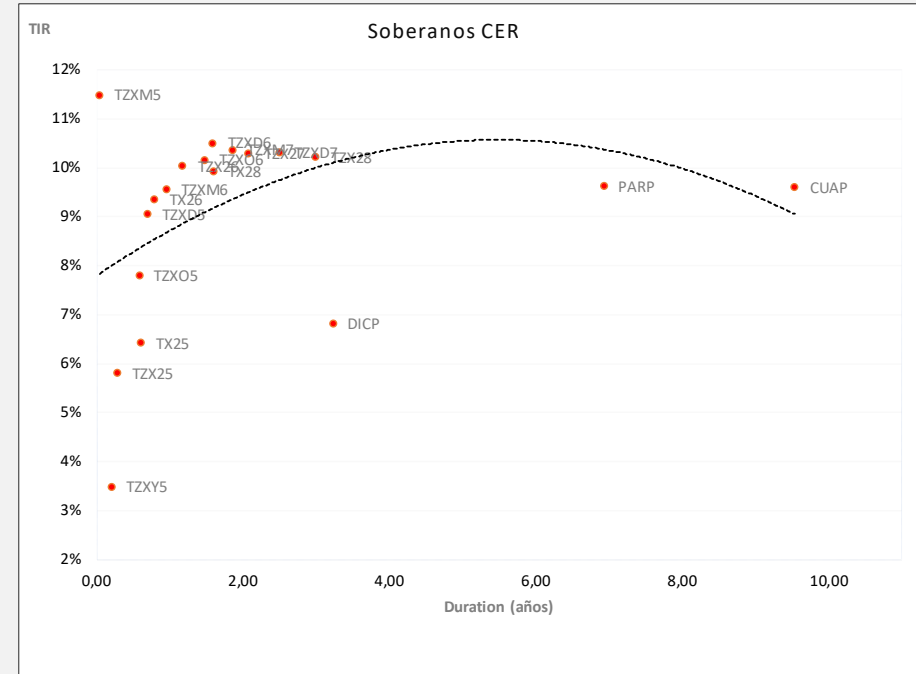

SOBERANOS DOLLAR LINKED			Información al 14-03			
Ticker	Maturity	Próx. Vto	TIR	Duration	Precio	Var.semanal
TV25	31/3/2025	31/3/2025	35,25%	0,04	105670,00	-0,5%
TZV25	30/6/2025	30/6/2025	5,73%	0,29	104990,00	1,5%
TZVD5	15/12/2025	15/12/2025	5,02%	0,75	102850,00	2,3%
TZV26	30/6/2026	30/6/2026	5,16%	1,29	100000,00	0,5%

Informe Semanal

Títulos Públicos

SOBERANOS TASA DE REFERENCIA FIJA			Información al 14-03			
Ticker	Maturity	Próx. Vto	TIR	Duration	Precio	Var.semanal
TO26	17/10/2026	17/4/2025	32,2%	1,4	89,1	1,8%

LECAPS - BONCAPS			Información al 14-03			
Ticker	Maturity	Próx. Vto	TIR	Duration	Precio	Var.semanal
S31M5	31/3/2025	31/3/2025	33,88%	0,04	153,85	0,7%
S16A5	16/4/2025	16/4/2025	36,08%	0,08	127,93	0,7%
S28A5	28/4/2025	28/4/2025	34,18%	0,12	126,46	0,8%
S16Y5	16/5/2025	16/5/2025	32,96%	0,16	130,60	1,0%
S30Y5	30/5/2025	30/5/2025	34,40%	0,20	128,40	0,9%
S18J5	18/6/2025	18/6/2025	34,70%	0,25	136,90	1,0%
S30J5	30/6/2025	30/6/2025	34,62%	0,29	134,59	1,2%
S31L5	31/7/2025	31/7/2025	35,27%	0,37	132,01	0,6%
S15G5	15/8/2025	15/8/2025	35,77%	0,41	129,35	0,7%
S29G5	29/8/2025	29/8/2025	28,74%	0,45	140,68	2,8%
S12S5	12/9/2025	12/9/2025	34,94%	0,49	137,25	0,7%
S30S5	30/9/2025	30/9/2025	34,01%	0,54	136,39	0,6%
T17O5	17/10/2025	17/10/2025	35,68%	0,59	132,85	0,1%
S31O5	31/10/2025	31/10/2025	35,23%	0,62	110,00	0,3%
S10N5	10/11/2025	10/11/2025	35,51%	0,65	100,50	1,0%
T15D5	15/12/2025	15/12/2025	36,32%	0,75	135,50	-0,3%
T30E6	30/1/2026	30/1/2026	33,69%	0,87	110,35	-0,8%
T13F6	13/2/2026	13/2/2026	36,14%	0,91	109,40	-0,2%
T30J6	30/6/2026	30/6/2026	35,56%	1,29	97,93	-0,6%

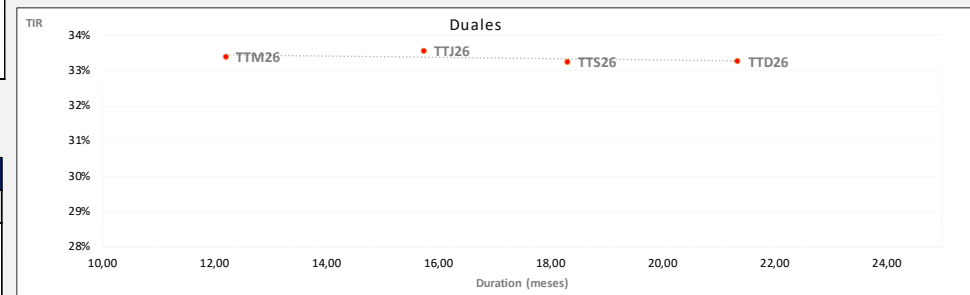
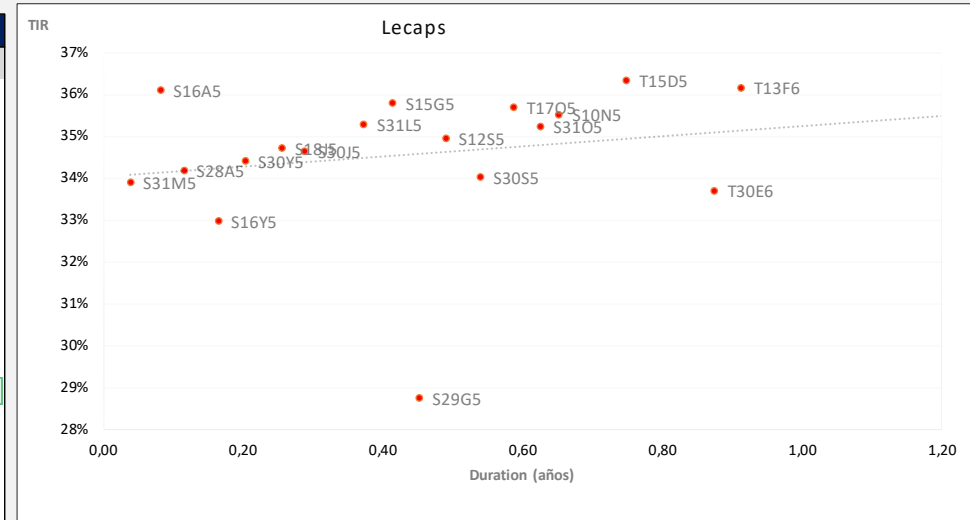

DUALES			Información al 14-03			
Ticker	Maturity	Próx. Vto	TIR	Duration	Precio	Var.semanal
TTM26	16/3/2026	16/3/2026	32,88%	12,2	102	0,8%
TTJ26	30/6/2026	30/6/2026	33,06%	15,7	100	1,5%
TTS26	15/9/2026	15/9/2026	32,75%	18,3	100	3,2%
TTD26	15/12/2026	15/12/2026	32,76%	21,3	99	2,7%

Informe Semanal

Obligaciones negociables Hard Dollar



FIRST
CAPITAL MARKETS

ON HARD DOLLAR (15 DE MAYOR LIQUIDEZ)

Ticker- Ley	Emisora	Calificación	Volumen diario
TICKER-NY	YPF - Clase 18	AAA (FIX)	425.140,00
YMCJO-NY	Arcor - Clase 18	AAA (FIX)	413.465,00
RCCJO-Argentina	YPF - Clase 25	AAA (FIX)	284.945,00
YMCQO-NY	YPF - Clase 17	AAA (FIX)	217.638,00
YMCIO-NY	Genneia - Clase 31	AA (Moody's)	136.000,00
GNCXO-Argentina	Edenor - Clase III	A (FIX)	122.977,00
DNC3O-NY	Telecom Argentina - Clase 1	AA+ (FIX)	114.766,00
TLC1O-NY	Pampa - Clase 9	AA+ (FIX)	99.646,00
MGC9O-NY	PAE - Clase 12	AAA (FIX)	95.000,00
PNDCO-Argentina	AES ARGENTINA - Clase 1	AA- (FIX)	90.400,00
AEC1O-NY	puertos Argentina 2000 - Cla:	AA+ (FIX)	85.000,00
ARC1O-NY	Mastellone - Clase G	A (Moody's)	83.255,00
MTCGO-NY	YPF - Clase 16	AAA (FIX)	82.287,00
YMCHO-Argentina	Aluar - Clase 8	AAA (FIX)	70.913,00
LMS8O-Argentina	Cresud - Clase 38	AA+ (FIX)	64.782,00

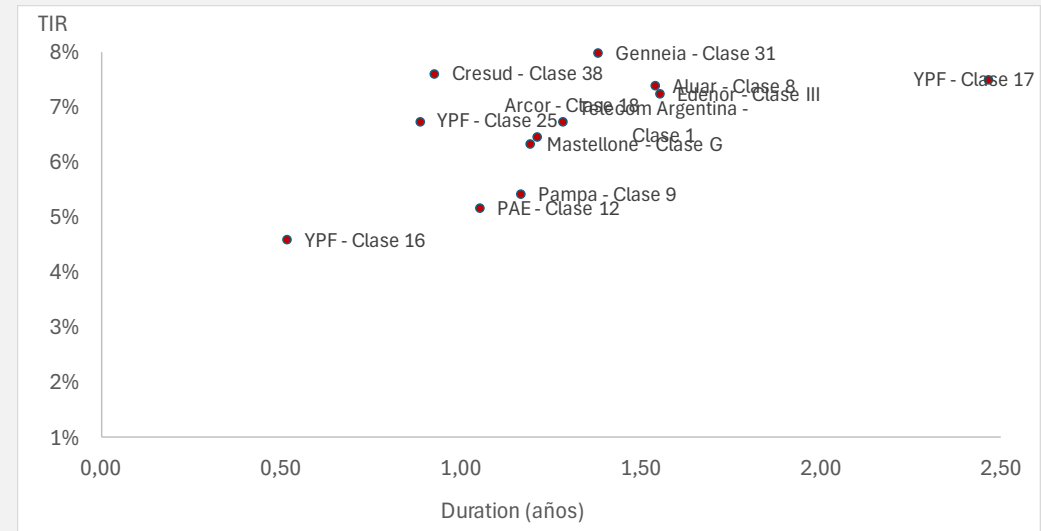

Informe Semanal

Dólar y ROFEX

FUTUROS DE DÓLAR ROFEX al 14/03

Vencimiento	Precio	Var. Semanal	Tasa directa	TNA Implícita plazo	TEA	TEM	Open Interest	Volumen
31-03-25	1084,00	0,1%	1,4%	31,1%	36,1%	2,6%	1.414.840	265.034
30-04-25	1111,50	0,5%	4,0%	31,2%	35,8%	2,6%	1.029.056	140.584
30-05-25	1135,00	0,8%	6,2%	29,5%	33,1%	2,4%	405.584	49.230
30-06-25	1157,50	0,7%	8,3%	28,1%	31,0%	2,3%	390.472	42.359
31-07-25	1179,00	0,6%	10,3%	27,1%	29,5%	2,2%	78.311	5.186
29-08-25	1200,00	0,6%	12,3%	26,7%	28,7%	2,1%	194.905	5.266
30-09-25	1220,00	0,4%	14,2%	25,9%	27,4%	2,0%	147.193	1.061

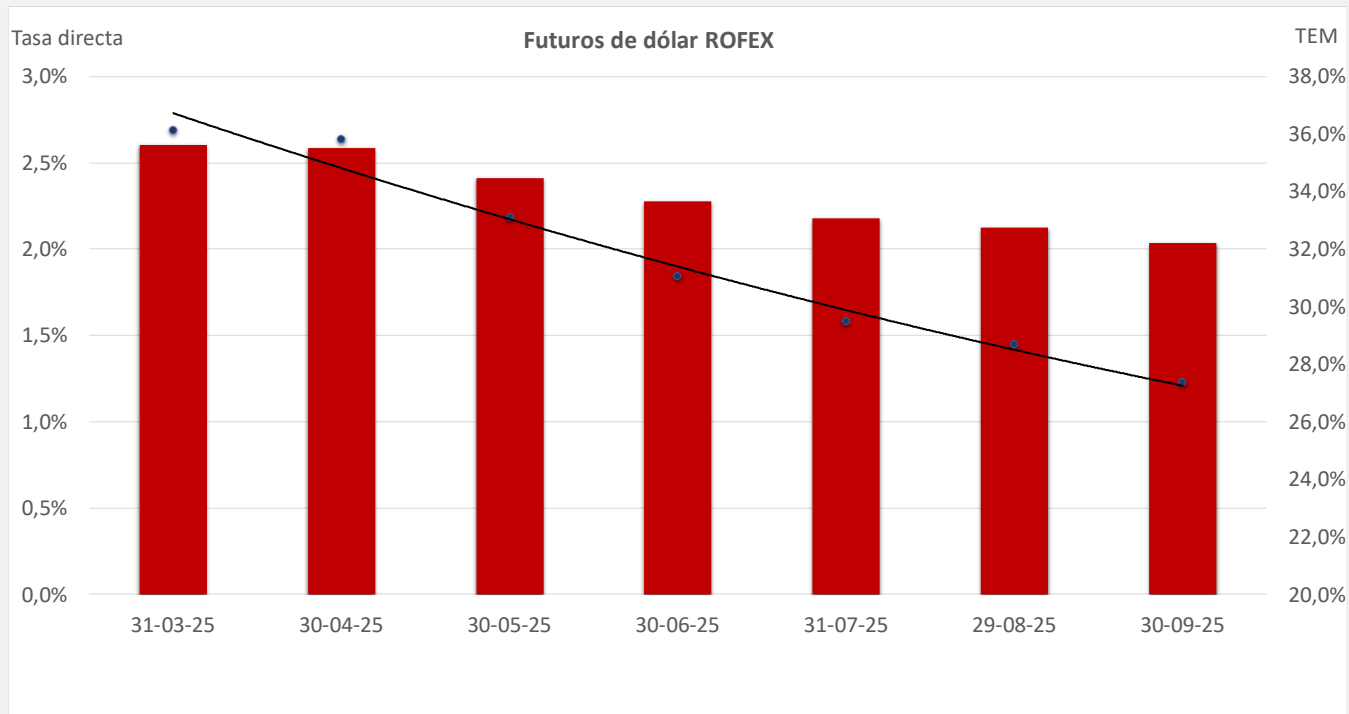

Informe Semanal

Brecha Dólar Oficial /MEP



FIRST
CAPITAL MARKETS

EVOLUCIÓN DÓLAR CAM1 - MAE

Fecha	Cotización	Var. Mensual	Var. YTD
14/3/2025	1068,54	0,58%	3,49%

Brechas MEP y CCL

Cotización MEP	Brecha MEP	Cotización CCL	Brecha CCL
1237,64	15,83%	1242,01	16,23%

TIPO DE CAMBIO REAL MULTILATERAL



TC real bilateral ARG vs BRL al FX Oficial



Informe Semanal

Índice Merval en dólares cable



FIRST
CAPITAL MARKETS



Informe Semanal

Evolución Cedears de ETFs en ARS



Cedear de ETF	Var % ARS
SPYm.BA	25,8%
DIAm.BA	22,6%
XLFm.BA	39,0%
EWZm.BA	-7,5%
QQQm.BA	25,7%
ARKKm.BA	16,9%
XLEm.BA	18,8%
EEMm.BA	25,5%
CCL	18,3%

Evolución % en ARS CEDEARS DE ETFs últimos 12 meses

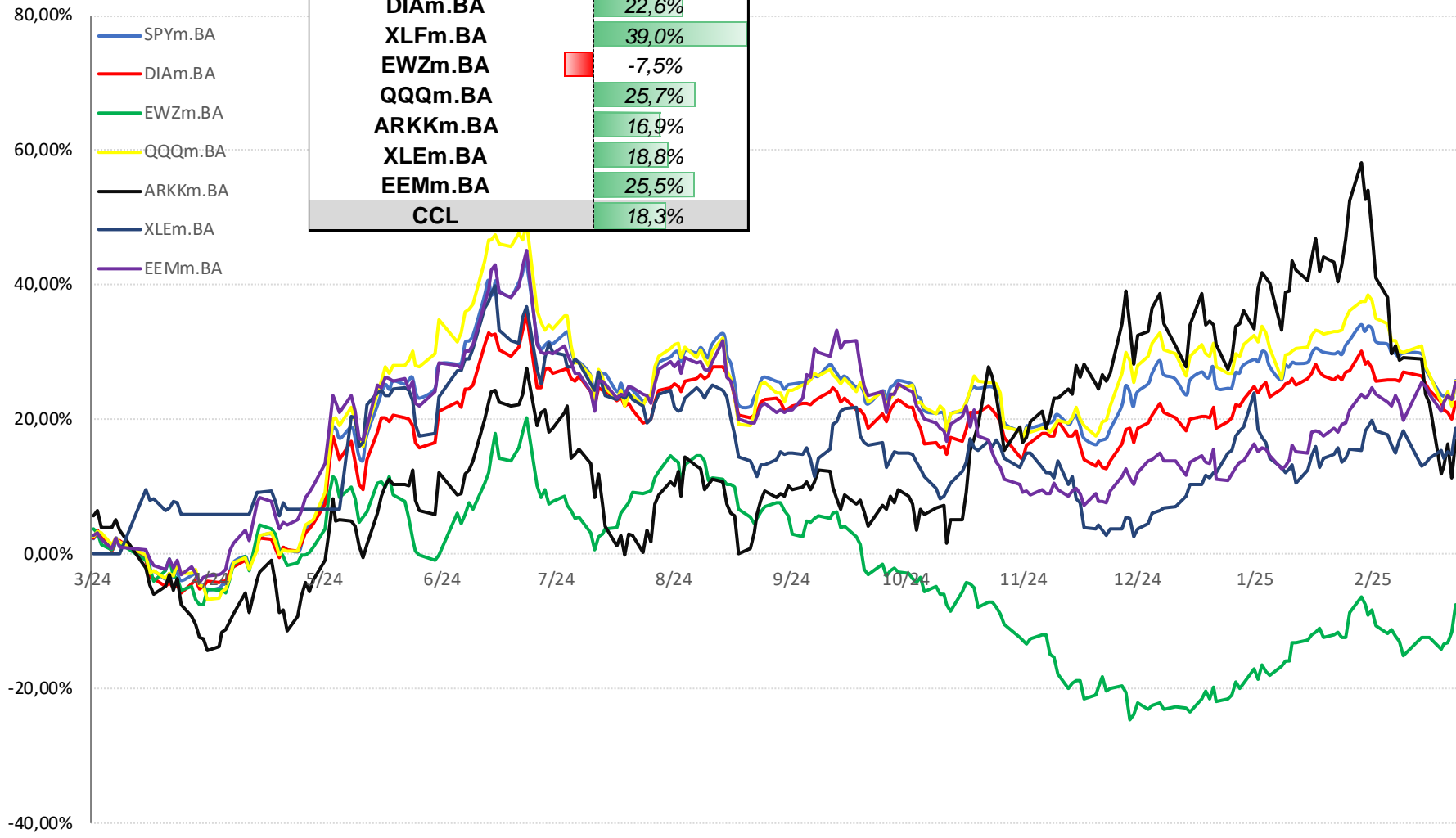

Informe Semanal

Evolución Merval

(1)



FIRST

CAPITAL MARKETS

COTIZACIÓN Merval AL 14/03						
Panel Líder Merval		Última	Var % Diaria	Var % Semanal	Var % YTD	Volumen
Índice Merval		2.335.574,83	4,63%	-13,36%	-7,82%	-
ALUAR		\$ 805,00	2,16%	-9,85%	-9,54%	457.676
MACRO		\$ 10.550,00	3,43%	-17,90%	-7,86%	211.163
BYMA		\$ 449,00	1,93%	-12,98%	-4,77%	2.556.112
CENTRAL PUERTO		\$ 1.545,00	4,04%	-15,11%	-12,71%	741.121
COMER DEL PLATA		\$ 163,50	5,31%	-37,24%	-34,21%	4.017.506
CABLEVISION HOLD		\$ 6.920,00	0,00%	-5,72%	-2,40%	49.068
EDENOR		\$ 2.050,00	4,86%	-25,86%	-19,29%	458.887
FRANCES		\$ 7.850,00	5,09%	-8,40%	3,84%	195.653
GP FIN GALICIA		\$ 7.400,00	4,67%	-7,28%	0,14%	1.817.776
MIRGOR		\$ 27.600,00	6,26%	3,86%	5,85%	12.146
PAMPA ENERGIA		\$ 4.080,00	4,75%	-6,96%	-2,04%	1.229.367
GPO SUPERVIELLE		\$ 3.525,00	8,96%	-9,96%	-1,40%	951.858
TRAN GAS NORTE C		\$ 3.655,00	4,13%	-12,98%	-7,47%	198.585
TRAN GAS DEL SUR		\$ 6.800,00	8,28%	-11,57%	-3,13%	450.244
TRANSENER		\$ 2.240,00	2,99%	-20,85%	-18,55%	512.768
TERNIUM ARG		\$ 749,00	3,17%	-16,59%	-16,31%	3.737.281
GP FINAN VALORES		\$ 355,00	0,71%	-21,37%	-20,40%	1.002.571
YPF SOCIEDAD		\$ 44.300,00	6,30%	-15,46%	-11,93%	421.901

(1) Cotización en ARS

Informe Semanal

Cotizaciones ADRs

(1)



FIRST
CAPITAL MARKETS

COTIZACIÓN ADRs AL 14/03							
Ticker		Último	Var % Diaria	Var % Semanal	Var % YTD		Volumen
ETF MSCI Argentina		84,01	3,08%	-3,96%			1,19%
FRANCES		\$ 18,97	4,35%	-12,86%			362.675
MACRO		\$ 85,23	3,16%	-21,93%			192.891
CRESUD		\$ 10,83	3,93%	-19,06%			194.802
EDENOR		\$ 33,25	4,49%	-29,26%			96.381
GP FIN GALICIA		\$ 59,42	3,99%	-13,63%			942.043
PAMPA		\$ 82,44	4,81%	-11,41%			168.161
GPO SUPERVIELLE		\$ 14,18	8,08%	-14,94%			173.312
TELECOM		\$ 11,14	3,24%	-19,28%			113.764
TRAN GAS DEL SUR		\$ 27,33	6,92%	-15,65%			286.721
TENARIS		\$ 38,48	4,11%	2,42%			1.133.396
YPF		\$ 35,78	6,14%	-19,78%			1.866.906
IRSA		\$ 13,40	2,60%	-15,83%			286.487
CENTRAL PUERTO		\$ 12,41	2,99%	-20,85%			31.871
TERNIUM ARG		\$ 32,93	2,05%	12,43%			169.315
CORP AMERICA		\$ 18,38	2,51%	-4,57%			37.106
DESPEGAR		\$ 19,25	0,26%	0,79%			397.352
LOMA		\$ 10,93	6,22%	-12,98%			106.035
MERCADO LIBRE		\$ 2.021,37	1,59%	14,53%			467.030

(1) Cotización en USD

Informe Semanal

Cotizaciones Cedears

(1)



FIRST

CAPITAL MARKETS

COTIZACIÓN CEDEARs AL 14/03							
Ticker		Último	Var % Diaria	Var % Semanal	Var % YTD		Volumen
APPLE		\$ 13.250,00	2,71%	-7,09%	-11,6%		109.066
TESLA		\$ 20.675,00	4,95%	-30,33%	-38,1%		387.570
PETROBRAS		\$ 16.675,00	6,04%	7,23%	10,1%		108.392
ALIBABA GROUP		\$ 19.400,00	2,37%	75,17%	74,0%		68.040
GENERAL ELECTRIC		\$ 30.625,00	3,38%	23,94%	22,8%		1.154
MICROSOFT CORP		\$ 16.100,00	3,70%	-1,51%	-4,4%		23.744
BARRICK GOLD		\$ 11.675,00	0,86%	25,00%	27,0%		49.970
VALE		\$ 6.090,00	5,00%	20,18%	19,3%		176.165
BANCO ITAÚ		\$ 7.410,00	4,37%	32,34%	29,7%		14.092
AMAZON		\$ 1.710,00	3,01%	-4,74%	-6,3%		406.519
BANCO BRADESCO		\$ 2.665,00	5,96%	18,38%	20,7%		417.642
GOOGLE		\$ 3.550,00	2,45%	-7,34%	-9,7%		221.714
MC DONALD'S		\$ 15.525,00	1,64%	8,73%	8,7%		166.828
NETFLIX		\$ 23.775,00	4,16%	9,69%	6,5%		1.819
FACEBOOK		\$ 31.400,00	5,63%	7,62%	7,0%		10.613
COCA COLA		\$ 17.175,00	0,74%	18,80%	17,4%		122.192
BERKSHIRE HATHAWAY		\$ 29.025,00	2,56%	20,06%	18,3%		22.908
BIOCERES SEMILLAS		\$ 5.750,00	1,77%	-27,03%	-20,5%		27.224

(1) Cotización en ARS



Para mayor información sobre la Newsletter o sobre FIRST Capital Markets, por favor contáctenos:

Mesa de Operaciones: mesa@firstcma.com / 011 5239-3336

José Luis Garófalo

Vicepresidente Ejecutivo

Maria Rita Franchini

Compliance / Administración

Silvina Podesta

Compliance

Eugenia Magetti

Back Office

Franco Vale

Back Office

Juan Manuel Pérez

Back Office

Pedro A. Cristiá, CFA

Gerente General

Victoria Mosquera

Mesa de Operaciones

Thiago Solovei

Mesa de Operaciones

Camila Stagnaro

Mesa de Operaciones

David Martínez Yafar

Middle Office

Martin Wolkowicz

Analista

Rodrigo Terré, CFA

Gerente de Mercado de Capitales

Alejandro Caramella

Head Portfolio Manager

Natalia Trilla

Portfolio Analyst

Joaquin Aranguiz Atrio

Portfolio Analyst



FIRST

CAPITAL MARKETS

BUENOS AIRES

25 de Mayo 596 - Piso 19, Oficina "A"
C1002ABL, Ciudad de Buenos Aires.
(+54 11) 5235 1032
contacto@firstcma.com

FIRST Capital Markets S.A.

Agente de Negociación
registrado bajo el N° 532 de la C.N.V.
AAPIC – Fondos Comunes de Inversión
registrado bajo el N° 49 de la C.N.V.